

Kuratorium der Stiftung Johanneum

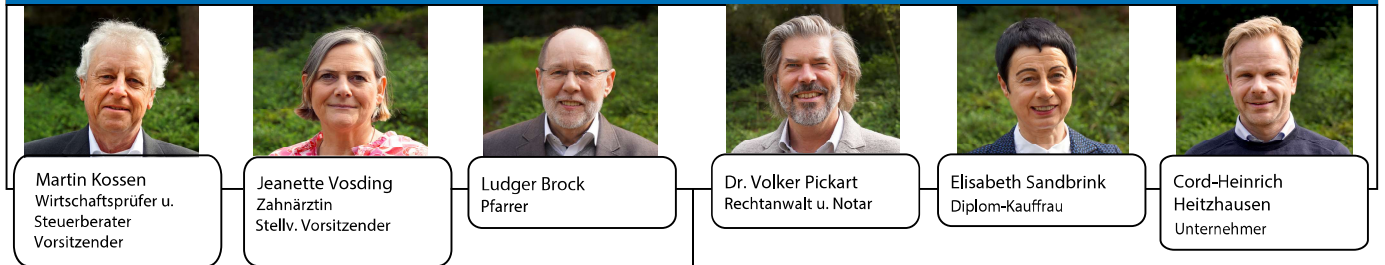

Controlling, Projekte,  
Qualitäts- und Risiko-  
management (QM/RM),  
IBF, Datenschutz, ASA,  
Hygiene, Öffentlichkeits-  
arbeit, Betriebsarzt

Stiftungsvorstand  
Hubert Bartelt  
Lukas Mählmann

Mitarbeiter-  
vertretung

Seelsorge

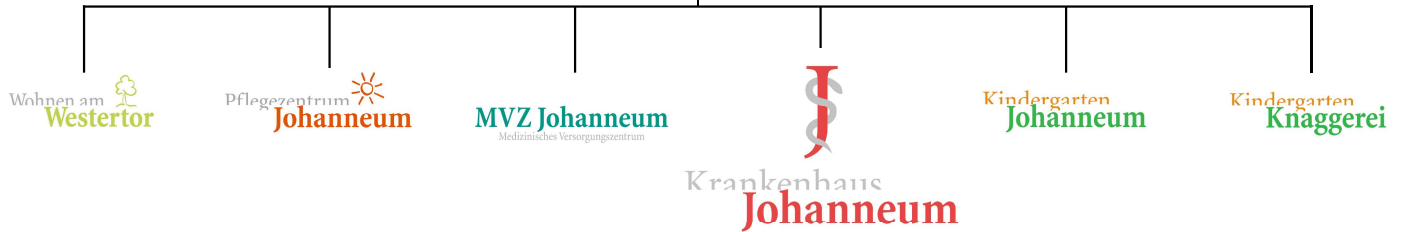

Direktorium



Verwaltungs- & Wirtschaftsdienst

- Personalwesen
- Finanz- u. Rechnungswesen  
Kosten- u. Leistungsrechnung
- Patientenabrechnung
- Materialwirtschaft
- EDV
- Küche
- Hauswirtschaftlicher Dienst
- Technischer Dienst

Kliniken

- Klinik für Allgemein-, Viszeral- und Gefäßchirurgie
- Klinik für Orthopädie / Unfallchirurgie
- Klinik für Innere Medizin
- Belegabteilung  
Gynäkologie / Geburtshilfe
- Belegabteilung Urologie
- Belegabteilung HNO
- Anästhesie und Intensivmedizin

Diagnostik / Therapie

- OP / Endoskopie
- Anästhesie
- Radiologie
- Zentrale Notaufnahme (ZNA)
- Physiotherapie

Pflegedienst

- Station 1, Belegstation
- Station 2 / 3, CH
- Station 4 / 5, IN
- Intensivstation / IMC

Funktionsdienst

- OP / Endoskopie
- Anästhesie
- Zentrale Notaufnahme (ZNA)